

In één klik naar uw vakantiegeld

U wenst uw vakantiegeld te consulteren of veranderingen aan te brengen in uw gegevens (bankrekeningnummer, adres, ...)? Volg dan de gids en ontdek de verschillende mogelijkheden in enkele klikken.

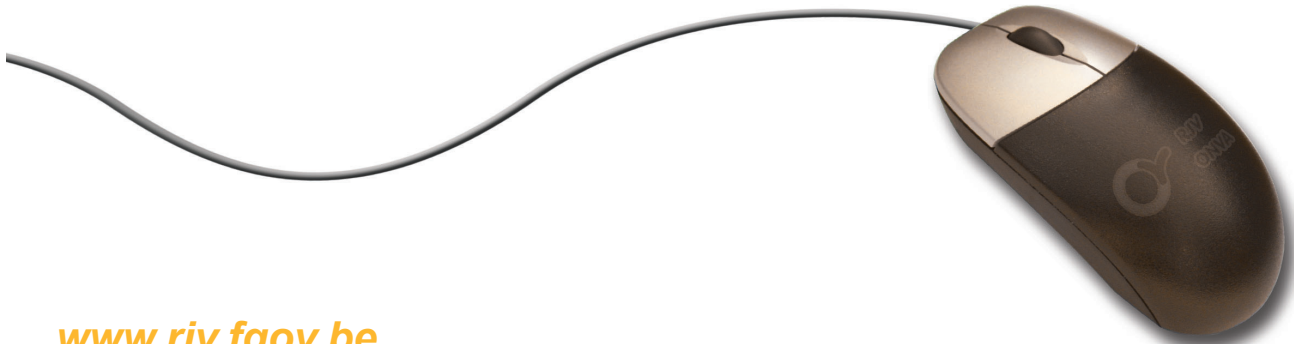

www.rjv.fgov.be

1 Mijn vakantierekening

Om uw persoonlijke rekening te raadplegen, surf naar de site van de Rijksdienst voor jaarlijkse vakantie (www.rjv.fgov.be) en klik vervolgens op «Mijn vakantierekening».

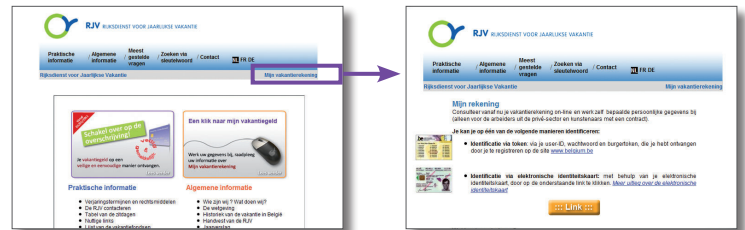

2 Twee mogelijkheden

Wanneer u op de knop **Link** klikt, worden u twee mogelijkheden aangeboden:



Via token: identificeer u via uw user-ID, wachtwoord en burgertoken dat u ontvangen hebt na u te hebben geregistreerd op de site www.belgium.be

OF



Via uw elektronische identiteitskaart: vooraleer u de volgende stappen kan uitvoeren, moet een kaartlezer op uw computer geïnstalleerd zijn.

Hou uw elektronische identiteitskaart en uw pincode bij de hand.



Steek uw kaart in de kaartlezer en klik dan op "Identificatie via elektronische identiteitskaart". Identificeer u via uw pincode.

Als er zich foutmeldingen in de weergave zouden voordoen door het gebruik van de navigator Firefox, gelieve de site eid.belgium.be te raadplegen of Internet Explorer te gebruiken.

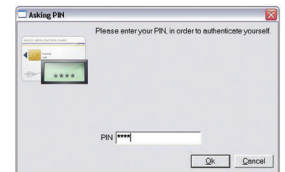

3 De portaalsite

Eens u geïdentificeerd bent:



Uw naam en uw identificatienummer van de sociale zekerheid verschijnen bovenaan links. Kies het jaar alsook het gewenste vakantiefonds.

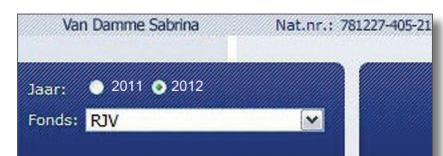

Het gekozen jaar (bijvoorbeeld: 2012) komt overeen met het vakantiejaar en niet met het jaar van uw prestaties (2011).



Het menu (groene deel) wordt dan actief. U kan de volgende zaken raadplegen:

- uw vakantieduur;
- uw persoonlijke gegevens;
- betalingen uitgevoerd door de vakantiekas;
- uw prestaties;
- schuldvorderingen op uw vakantiegeld door derden.

U kan ook:

- uw persoonlijke gegevens wijzigen (enkel met elektronische identiteitskaart);
- een simulatie zien van uw volgend vakantiegeld (op basis van de geregistreeerde gegevens) alsook de voorziene betalingsdatum;
- verschillende documenten afdrukken (vakantieduurattest, fiscale fiche en rekeninguittreksel).

4 Raadpleeg de verschillende rubrieken

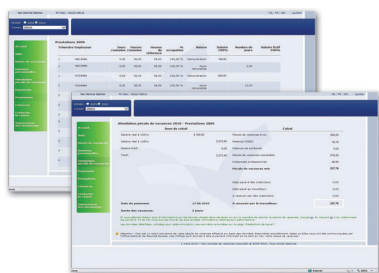

Klik op de rubriek die u wenst te raadplegen.

Alle nuttige informatie om te antwoorden op uw vragen over het gebruik van de toepassing, de gegevens die zich erin bevinden en de reglementering van de jaarlijkse vakantie, is beschikbaar in de rubriek Help.

5 Registreer of wijzig uw persoonlijke gegevens

Door te klikken op “persoonlijke gegevens” hebt u toegang tot de informatie die op u betrekking heeft.

U kan op elk moment de informatie wijzigen of hun historiek raadplegen door op de volgende linken te klikken: [**Wijzigen**] [**Geschiedenis**] (optie alleen beschikbaar voor de personen die zich identificeren met een elektronische identiteitskaart).

Nieuwe gegevens

Het bankrekeningnummer schrappen

Een nieuw bankrekeningnummer invoeren

Bankrekening in internationaal formaat (inclusief Belgische bankrekening in SEPA-formaat):

Bankrekeningnummer (IBAN):

Bank (BIC-code):

Belgische bankrekening in het oude formaat:

Bankrekeningnummer: - -

Bij het invoeren van een nieuw bankrekeningnummer is het vereist dat u akkoord gaat met de volgende clausule:
Ik machtig de bank op eenvoudig verzoek van de Rijksdienst voor Jaarlijkse Vakantie, ten onrechte betaalde sommen aan voornoemde instelling terug te storten.
Ik verbind mij ertoe:
1. ten onrechte ontvangen sommen onmiddellijk terug te betalen;
2. de Rijksdienst voor Jaarlijkse Vakantie spontaan en onverwijld in te lichten betreffende de wijziging van dit rekeningnummer.
Kruis de checkbox aan om te bevestigen dat u deze clausule gelezen hebt en ermee akkoord gaat.

Denk eraan te klikken in het vakje van de clausules om uw wijzigingen te valideren (naast het icoon ⚠).

6 Druk documenten af

In de rubriek “afdrukken van documenten” kan u zelf uw vakantieduurattest, fiscale fiche en rekeninguittreksel afdrukken.

Meer informatie:

Voor vragen in verband met **de beveiligde toegang** (elektronische identiteitskaart e-ID) via internet, wend u tot het contactcentrum van de sociale zekerheid op 02 511 51 51 of contactcenter@eranova.fgov.be of ga naar eid.belgium.be.

Voor technische problemen met **de toepassing “Mijn vakantierekening”**, neem contact op met de technische dienst van de RJV op het nummer 02 627 96 99.

Voor vragen in verband met **vakantiegeld** waarop u op «Mijn vakantierekening» geen antwoord vindt, neem contact op met de Rijksdienst voor jaarlijkse vakantie (RJV) op het nummer 02 627 97 60 of met het bijzonder vakantiefonds.